

委托单位：青岛市黄岛区自然资源局

承担单位：北京中岩大地科技股份有限公司

2021 年 6 月



营业执照

(副本) (3-1)

注册资本 12753.7903万元
成立日期 2008年12月19日
营业期限 2008年12月19日至长期
住所 北京市海淀区翠微路12号6层1单元02

登记机关

2021年06月08日

国家市场监督管理总局

市场主体信用信息公示系统报送公示年度报告。

编制单位营业执照

.....

.....

.....

.....

1

1.1

1.2

1.3

1-1

CGCS2000

		CGCS2000	
		X	Y



1.4

1.4.1

1.4.2

1.4.3

1.4.4

1.5

1.6

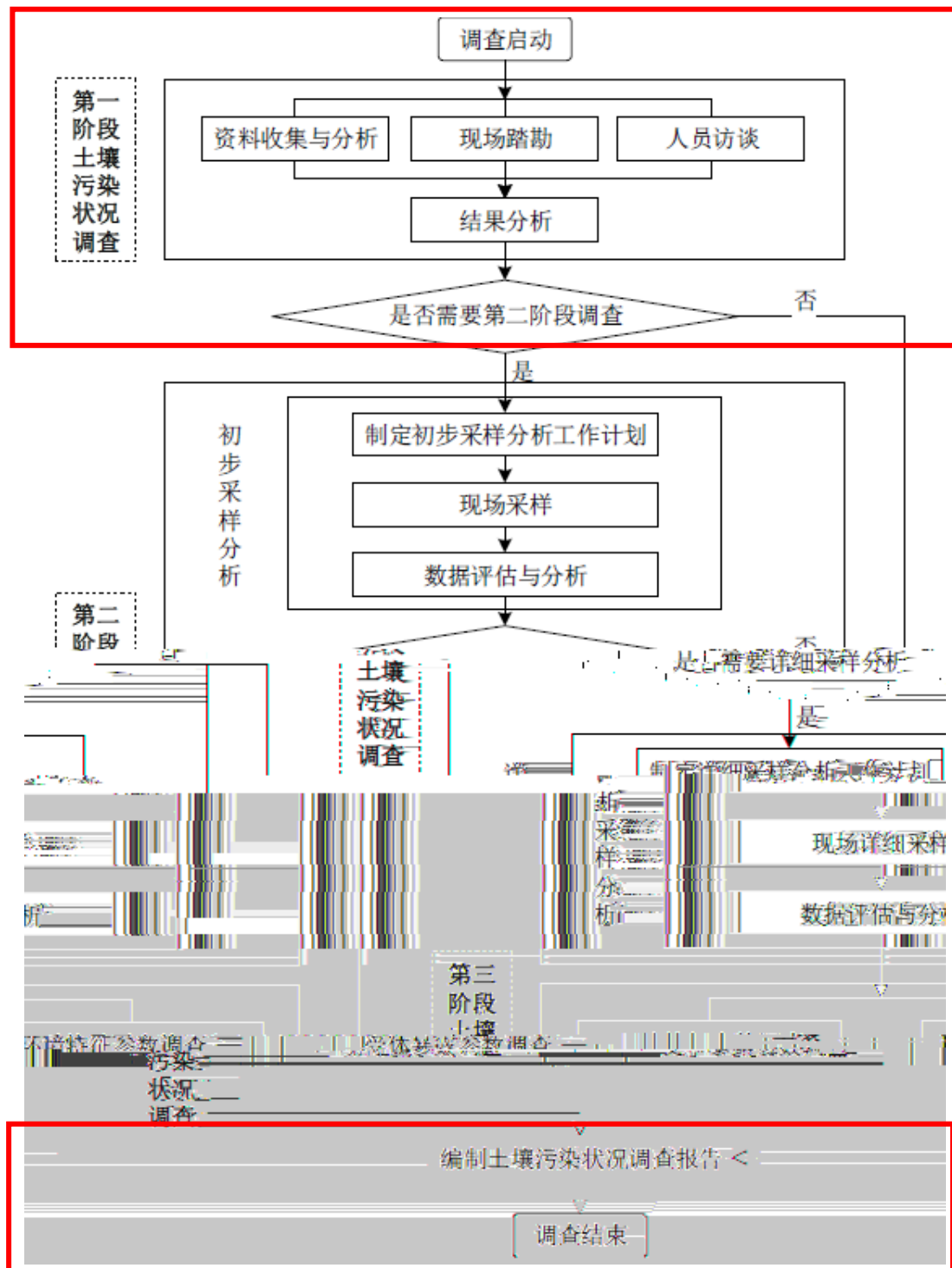

2

2.1

2.1.1

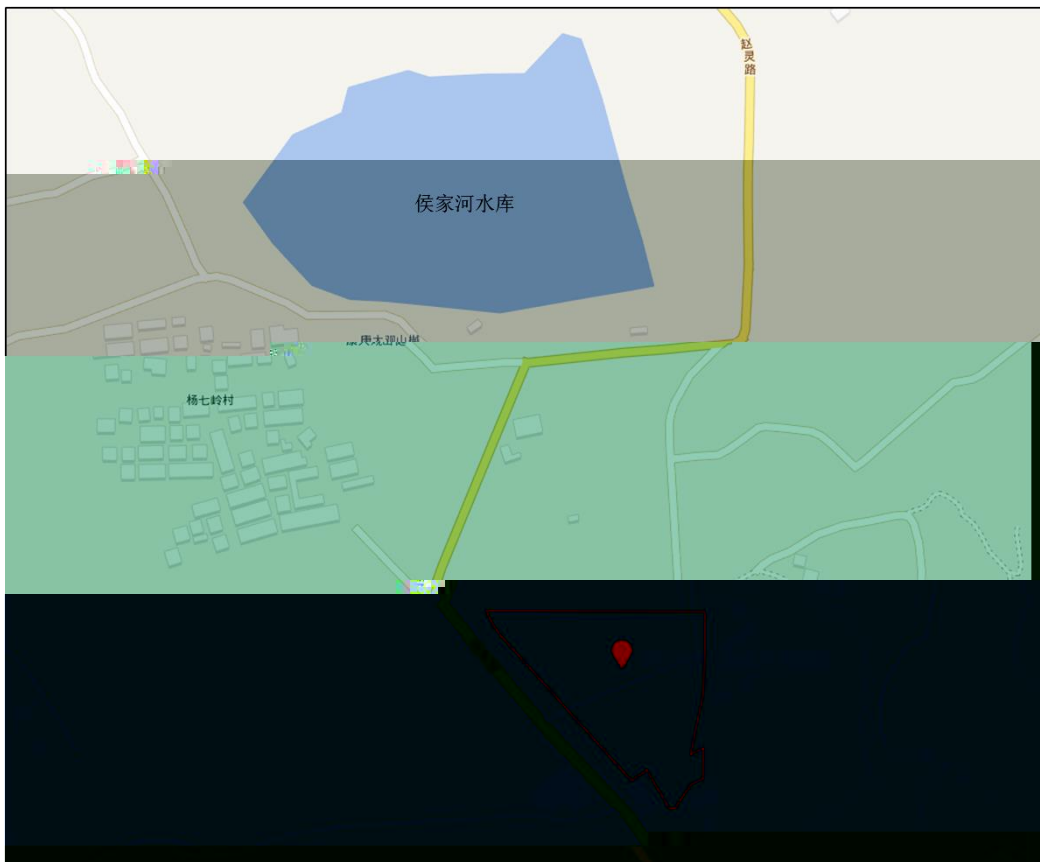

2.1.2

2.1.3

2.1.4

2.2

2.3.1

2.3.2

2.4

2.4.1





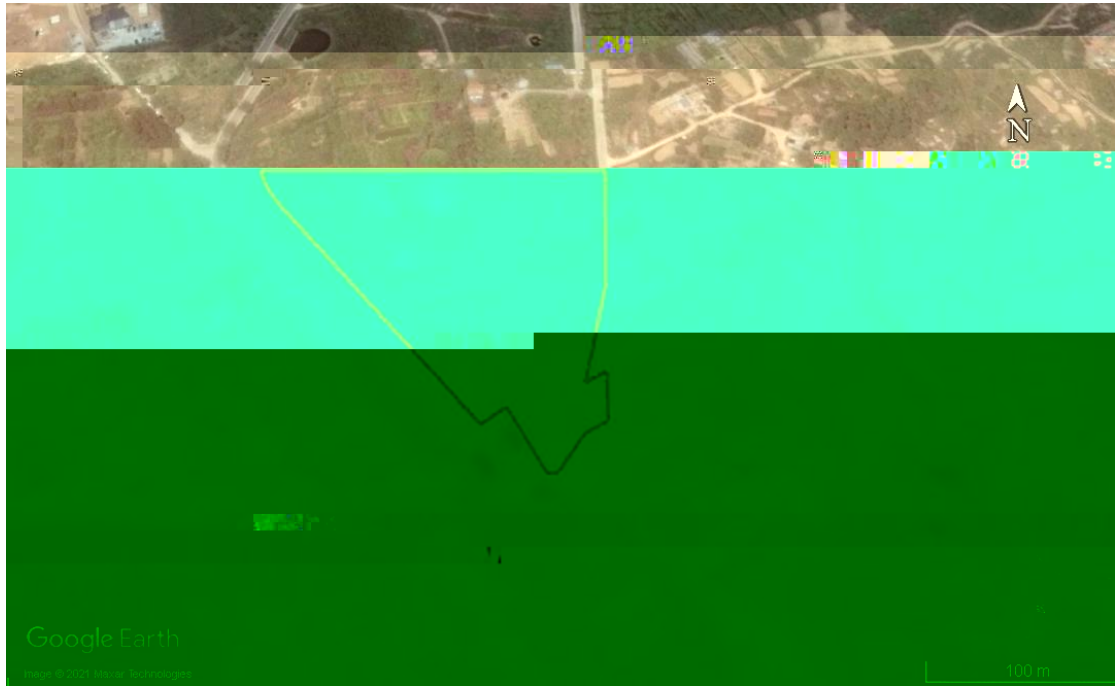



2.4.2



2.5

2.5.1

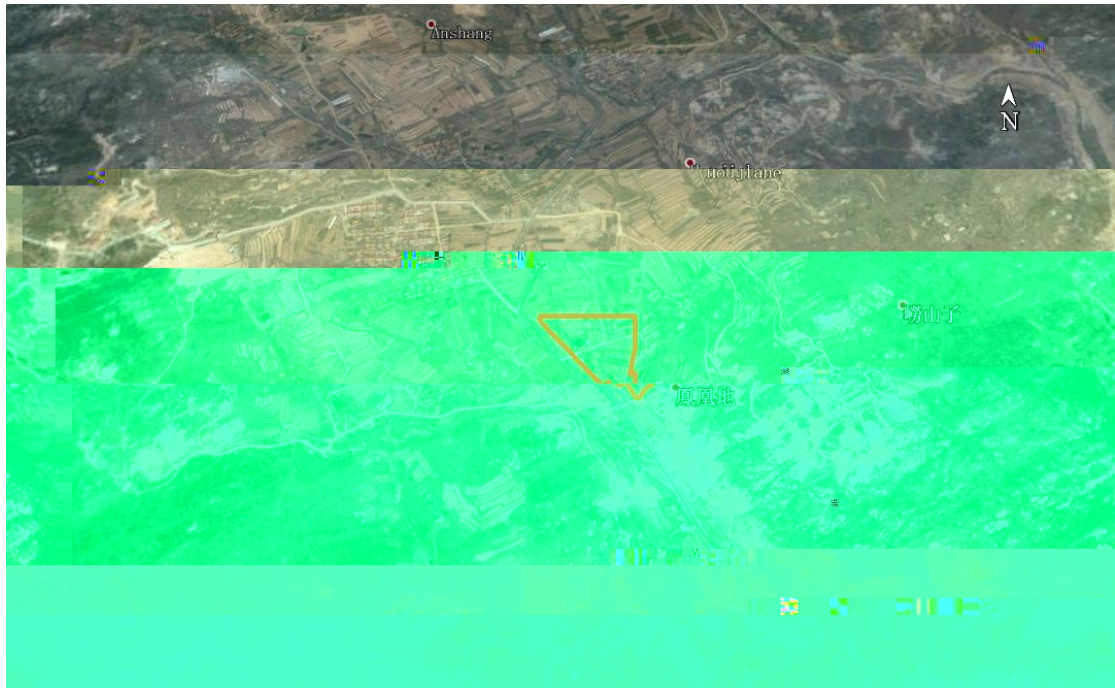

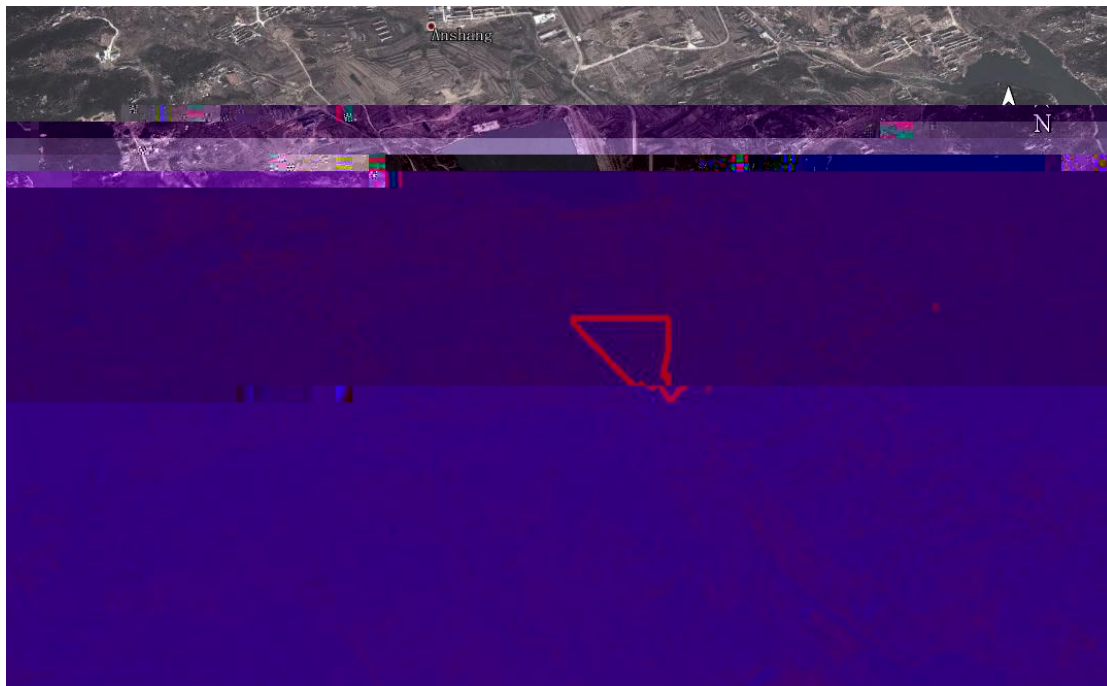



2.5.2

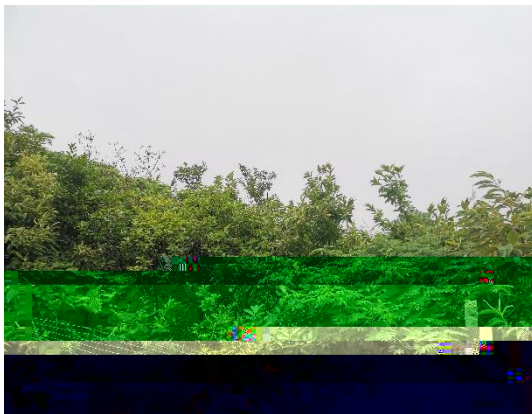
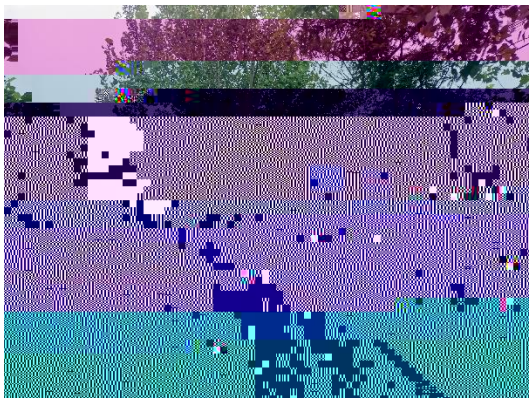

2.6



2-1

2.7

青岛西海岸新区总体规划（2018-2035年）

土地利用规划图



3.2

3.2.1

3-2

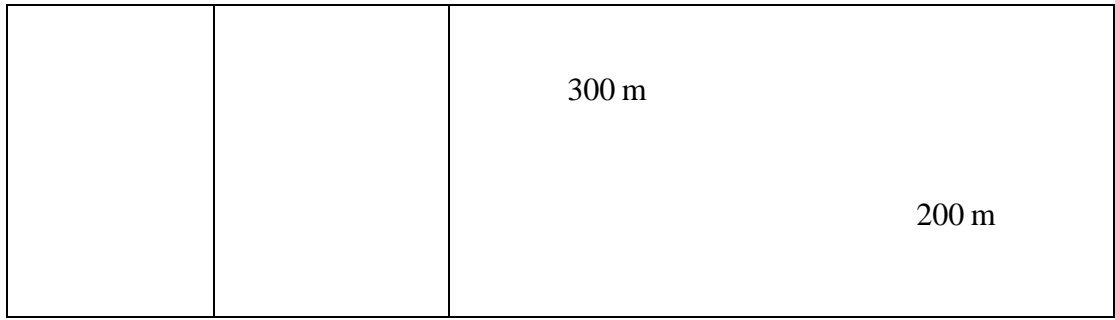

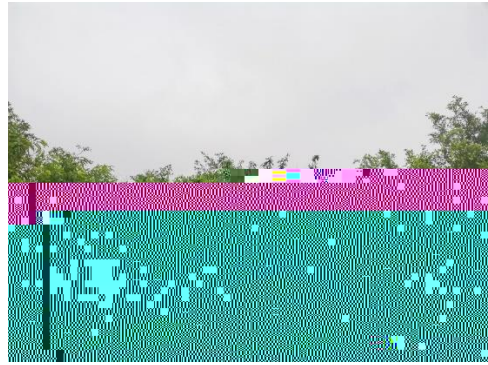

3.2.2

3.3

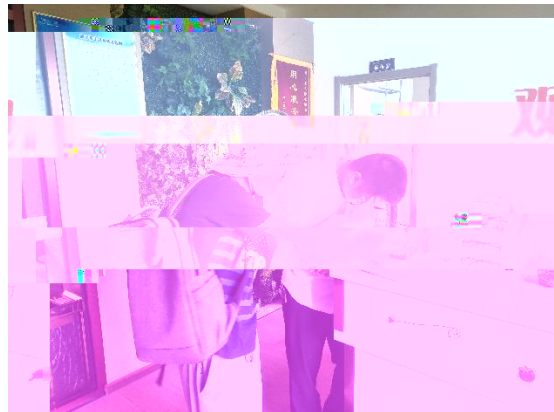

4

4.1

4.1.1

4.1.2

4.2

4-1

		Google			

		2020 Google			
			m	300	

5

5.1

5.2

1

2

3

4

5

6

7

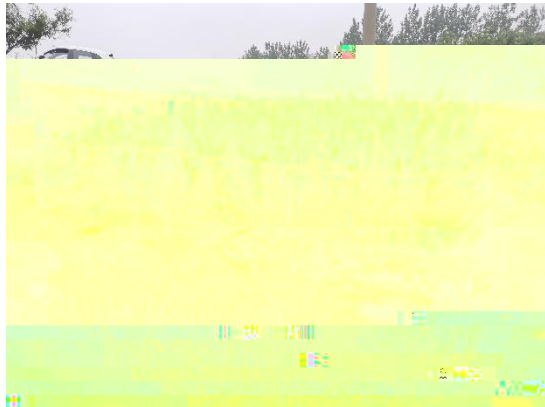
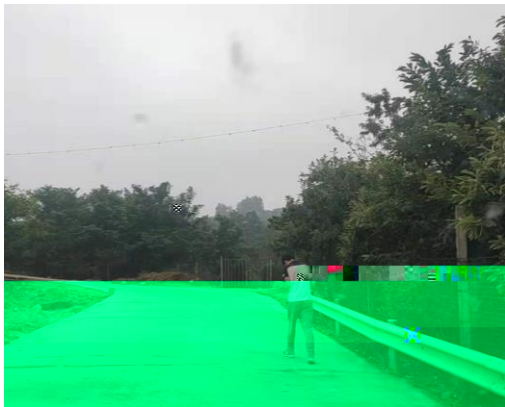
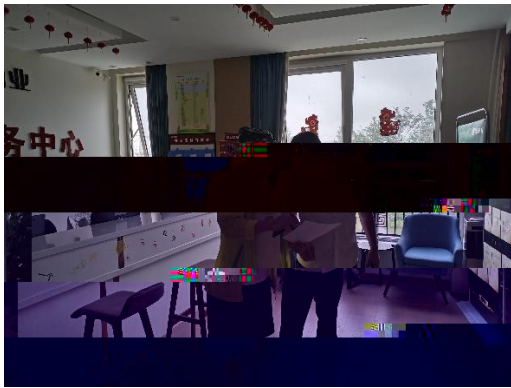

4-4

地块名称	东门街东 伍家河以南地块
权属性质	国有出让
权利人	宜昌市伍家河街道办事处
联系人	王主任
联系电话	135 89398128
1、	本地块内是否有其他工业类企业？ <input type="checkbox"/> 是 <input checked="" type="checkbox"/> 否 <input type="checkbox"/> 不确定 若选是，企业名称是什么？ 起止时间是：____年____月至____年____月
2、	本地块目前职工人数是多少？（针对仍在营业企业）
3、	本地块是否存在任何前期或土壤类的环境固体废物堆放场？ <input type="checkbox"/> 是 <input checked="" type="checkbox"/> 否 <input type="checkbox"/> 不确定 若选是，堆放场在哪里？ 堆放什么废弃物？
4、	本地块内是否有工业废水排放沟渠或设施？ <input type="checkbox"/> 是 <input checked="" type="checkbox"/> 否 <input type="checkbox"/> 不确定 若选是，排放沟渠的走向是什么？ 是否有无防渗措施的情况？
5、	本地块内是否有废渣、废金属材料、设备等的地下储罐或地下输送管道？ <input type="checkbox"/> 是 <input checked="" type="checkbox"/> 否 <input type="checkbox"/> 不确定 若选是，是否发生过泄露？ <input type="checkbox"/> 是（发生过____次） <input checked="" type="checkbox"/> 否 <input type="checkbox"/> 不确定
6、	本地块是否有工业废水的地下输送管道或储存池？ <input type="checkbox"/> 是 <input checked="" type="checkbox"/> 否 <input type="checkbox"/> 不确定 若选是，是否发生过泄露？ <input type="checkbox"/> 是（发生过____次） <input checked="" type="checkbox"/> 否 <input type="checkbox"/> 不确定
7、	本地块内是否曾发生过化学品泄漏事故？或是曾发生过其它环境污染事故？ 本地块周边临近地块是否曾发生过化学品泄漏事故？或是曾发生过其它环境污染事故？ <input type="checkbox"/> 是（发生过____次） <input checked="" type="checkbox"/> 否 <input type="checkbox"/> 不确定
8、	是否有废气排放？ <input type="checkbox"/> 是 <input checked="" type="checkbox"/> 否 <input type="checkbox"/> 不确定 是否有废气在线监测装置？ <input type="checkbox"/> 是 <input checked="" type="checkbox"/> 否 <input type="checkbox"/> 不确定 是否有废气治理设施？ <input type="checkbox"/> 是 <input checked="" type="checkbox"/> 否 <input type="checkbox"/> 不确定
9、	是否有工业废水产生？ <input type="checkbox"/> 是 <input checked="" type="checkbox"/> 否 <input type="checkbox"/> 不确定 是否有废水在线监测装置？ <input type="checkbox"/> 是 <input checked="" type="checkbox"/> 否 <input type="checkbox"/> 不确定 是否有废水治理设施？ <input type="checkbox"/> 是 <input checked="" type="checkbox"/> 否 <input type="checkbox"/> 不确定
10、	本地块内是否曾闻到过由土壤散发的异常气味？ <input type="checkbox"/> 是 <input checked="" type="checkbox"/> 否 <input type="checkbox"/> 不确定
11、	本地块内固体废物是否曾自行利用处置？ <input type="checkbox"/> 是 <input checked="" type="checkbox"/> 否 <input type="checkbox"/> 不确定
12、	本地块内是否有遗留的固体废物堆存？（仅针对关闭企业询问） <input type="checkbox"/> 是 <input checked="" type="checkbox"/> 否 <input type="checkbox"/> 不确定
13、	本地块内土壤是否曾受到过污染？ <input type="checkbox"/> 是 <input checked="" type="checkbox"/> 否 <input type="checkbox"/> 不确定
14、	本地块内地下水是否曾受到过污染？ <input type="checkbox"/> 是 <input checked="" type="checkbox"/> 否 <input type="checkbox"/> 不确定

15、本地块周边 1km 范围内是否有幼儿园、学校、居民区、医院、自然保护区、农田、集中式饮用水水源地、引用水井、地表水体等敏感地？
 是 否 不确定

若选是，敏感用地类型是什么？距离有多远？
 300m

若有农田，种植农作物种类是什么？

本地块周边 1km 范围内是否有水井？
 是 否 不确定

若选是，请描述水井位置
 距离多远？
 水井的用途？
 是否发生过水体混浊、颜色或气味异常的情况？
 是 否 不确定

地块名称	东门街东，侯家河小库南地块
访谈日期	2021.6.24
访谈人员	姓名: 余海 单位: 中嘉大地 联系电话: 1316216712
受访人员	受访对象类型: <input checked="" type="checkbox"/> 土地使用者 <input type="checkbox"/> 企业管理人员 <input type="checkbox"/> 企业员工 <input type="checkbox"/> 政府管理人员 <input type="checkbox"/> 环保部门管理人员 <input type="checkbox"/> 地块周边工作人员或居民 姓名: 吴总 单位: 康大房地产

	15、本地块周边 2km 范围内是否有幼儿园、学校、居民区、医院、自然保护区、农田、集中式饮用水水源地、引用水井、地表水体等敏感用地？ <input type="checkbox"/> 是 <input checked="" type="checkbox"/> 否 <input type="checkbox"/> 不确定	
	若选是，敏感用地类型是什么？距离有多远？ 若有农田，种植农作物种类是什么？	居民区 200m 集中式饮用水源地 300m
	16、本地块周边 1km 内是否有水井？ 若选是，请描述水井位置。	<input type="checkbox"/> 是 <input checked="" type="checkbox"/> 否 <input type="checkbox"/> 不确定
	距离多远？ 水井的用途？	
	是否发生过水体混浊、颜色或气味异常等现象？ 是否发生过水体中有漂浮物等？	<input type="checkbox"/> 是 <input checked="" type="checkbox"/> 否 <input type="checkbox"/> 不确定 <input type="checkbox"/> 是 <input checked="" type="checkbox"/> 否 <input type="checkbox"/> 不确定
	17、本区地下水有无过流什么？过流什么水井还是什么？	

	<p>15、本地块周边 1km 范围内是否有幼儿园、学校、居民区、医院、自然保护区、农田、集中式饮用水源地、引用水开、地表水体等敏感用地？ <input type="checkbox"/>是 <input type="checkbox"/>否 <input type="checkbox"/>不确定 若选是，敏感用地类型是什么？距离有多远？ 若有农田，种植农作物种类是什么？</p>	<p>水库. 300m</p>
	<p>16、本地块周边 1km 内是否有水井？ 若选是，请描述水井位置 距离多远？ 水井的用途？ 是否发生过水体混浊、颜色或气味异常等现象？</p>	<p><input type="checkbox"/>是 <input checked="" type="checkbox"/>否 <input type="checkbox"/>不确定</p>
	<p>是否观察到水体中有油状物质？</p>	<p><input type="checkbox"/>是 <input checked="" type="checkbox"/>否 <input type="checkbox"/>不确定</p>
	<p>17、本区域地下水用途是什么？周边地表水用途是什么？</p>	<p>饮用水</p>
	<p>18、本区域是否开展过土壤环境调查评估工作？ <input type="checkbox"/>是（<input type="checkbox"/>正在开展 <input type="checkbox"/>已经完成） <input type="checkbox"/>否 <input type="checkbox"/>不确定</p> <p>19、其它土壤或地下水污染相关问题？</p>	<p>无</p>

地块名称	东门街东信源祥以南南地块	
访谈日期	2021.6.24	
访谈人员	姓名: 余湛	单位: 青岛理工大学股份有限公司
联系电话:	13162167712	
受访对象类型:	<input type="checkbox"/> 土地使用者 <input type="checkbox"/> 企业管理人员 <input type="checkbox"/> 企业员工 <input type="checkbox"/> 政府管理人员 <input type="checkbox"/> 环保部门管理人员 <input checked="" type="checkbox"/> 地块周边工作人员或居民	
受访人员	姓名: 安育通	单位: 康大铝业
	职务或职称:	
	联系电话:	15288864957
	1、本地块历史上是否有其它工业企业存在? <input type="checkbox"/> 是 <input checked="" type="checkbox"/> 否 <input type="checkbox"/> 不确定	
	若选是, 企业名称是什么?	
	起止时间是 年 年至 年	
	2、本地块目前职工人数是多少? (仅针对生产企业提问)	
	3、本地块是否存在任何正规或非正规的工业固体废物堆放场?	
	<input type="checkbox"/> 正规 <input type="checkbox"/> 非正规 <input checked="" type="checkbox"/> 无 <input type="checkbox"/> 不确定	
	若选是, 堆放场在哪里?	
	堆放什么废弃物?	
	4、本地上...	

15、本地块周边 1km 范围内是否有幼儿园、学校、居民区、医院、自然保护区、农田、集中式饮用水水源地、引用水井、地表水体等敏感用地？

若是，敏感用地类型是什么？距离有多远？
若是农田，种植农作物

是 水渠 300m