委托单位：青岛市黄岛区自然资源局

承担单位：北京中岩大地科技股份有限公司

2021 年 6 月

营业执照
(副本)
(3-1)
统一社会信用代码
名称
北京中岩大地科技股份有限公司
类型
股份有限公司(上市、自然人投资或控股)
法定代表人
经营范围
注册资本 12753.7903万元
成立日期 2008年12月19日
营业期限 2008年12月19日 至 长期
住所
登记机关
2021 年 06 月 08
仅限用于调查报告使用

编制单位营业执照

……
……
……
……
……
……
……
……
……
……
……
……
……
……
……
……
……
……
……
……
……

……
……
……
……
……
……
……
……
……
……
……
……
……
……
……
……
……
……
……
……
……
……

……

……

……

……

……

……

1

1.1

1.2

J1					

J2

1.4

1.5.2

1.5.3

1.5.4

1.6

1.7

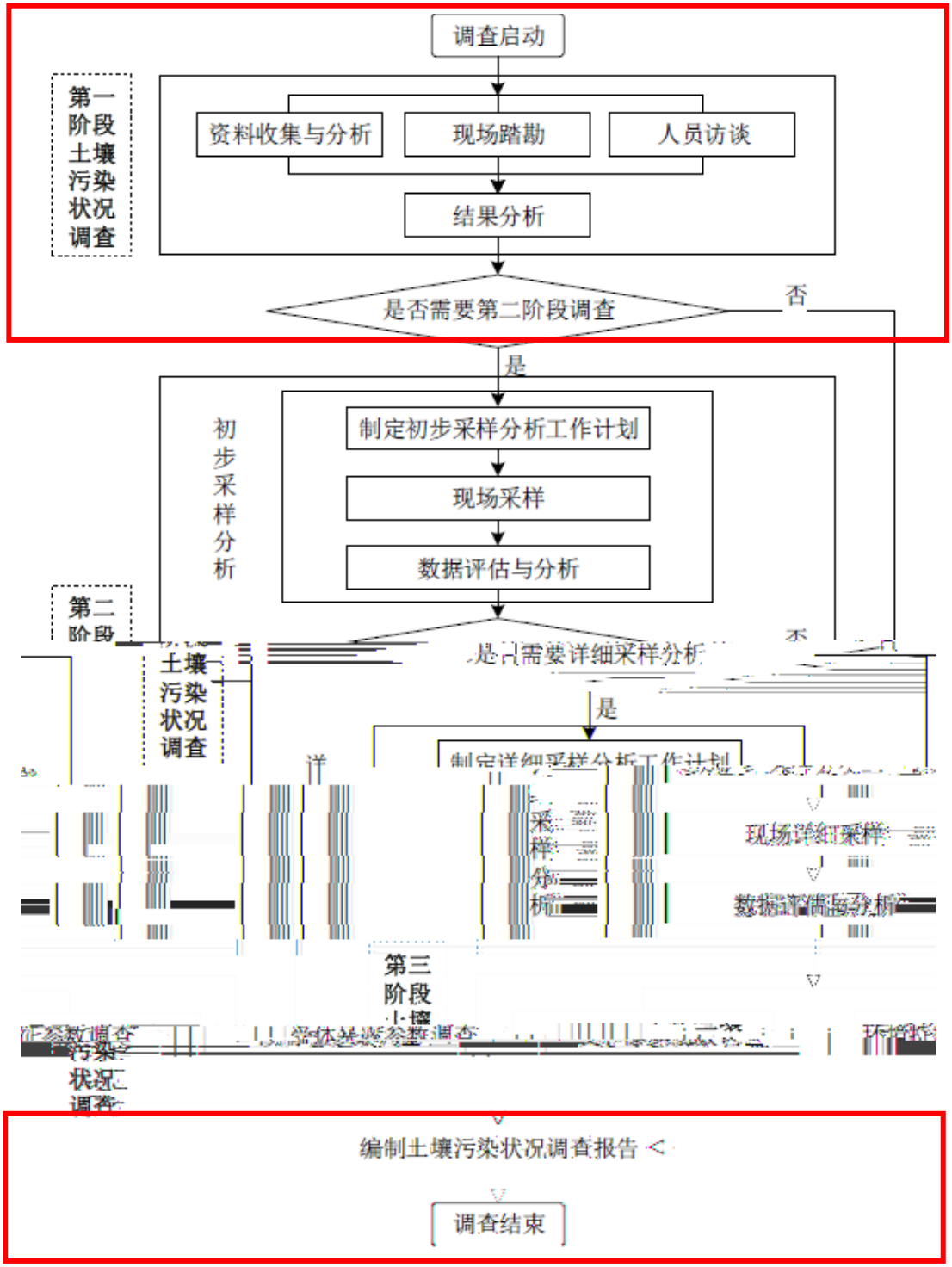
调查启动
第一阶段土壤污染状况调查
资料收集与分析
现场踏勘
人员访谈
结果分析
是否需要第二阶段调查
否
是
初步采样分析
制定初步采样分析工作计划
现场采样
数据评估与分析
第二阶段
土壤污染状况调查
是
现场详细采样
数据评估与分析
第三阶段
编制土壤污染状况调查报告
调查结束

2

2.1

2.2

2.2.1

2.2.3

2.2.4

2.2.5

2.2.6

2.3

2.3.1

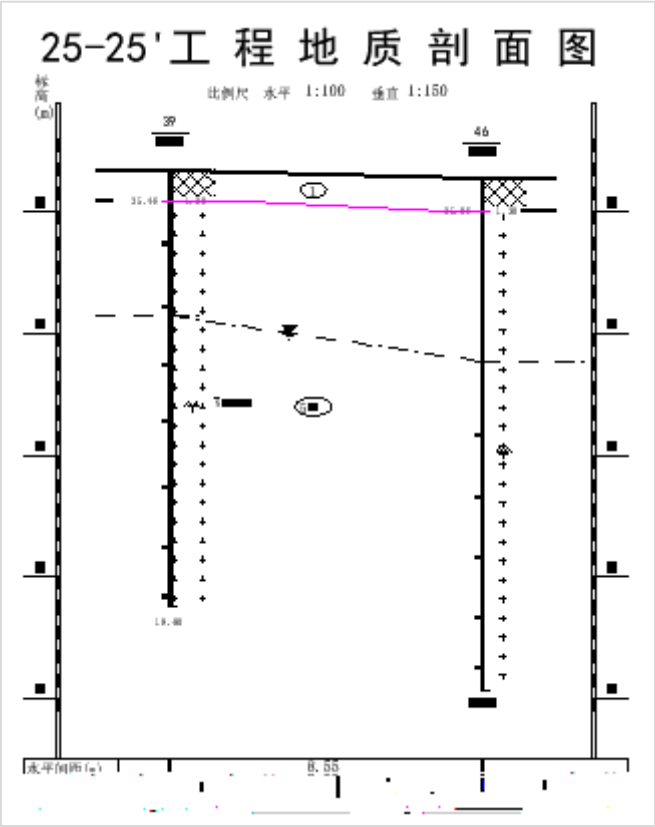

2.3.2

2.3.3

2.4

2.4.1

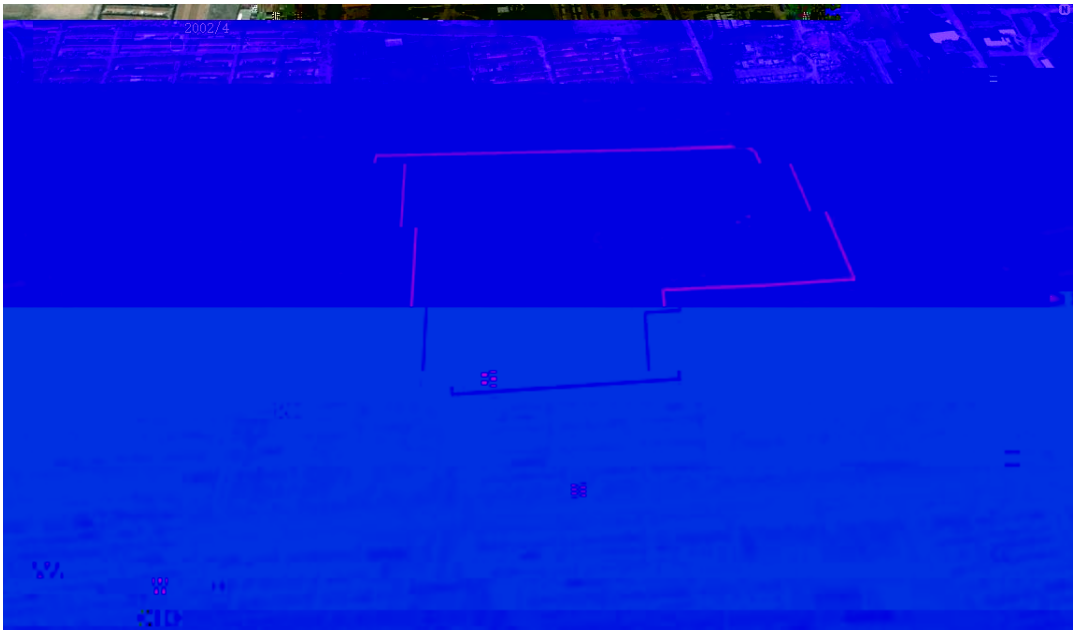
2002/4

2004/9

2010/5

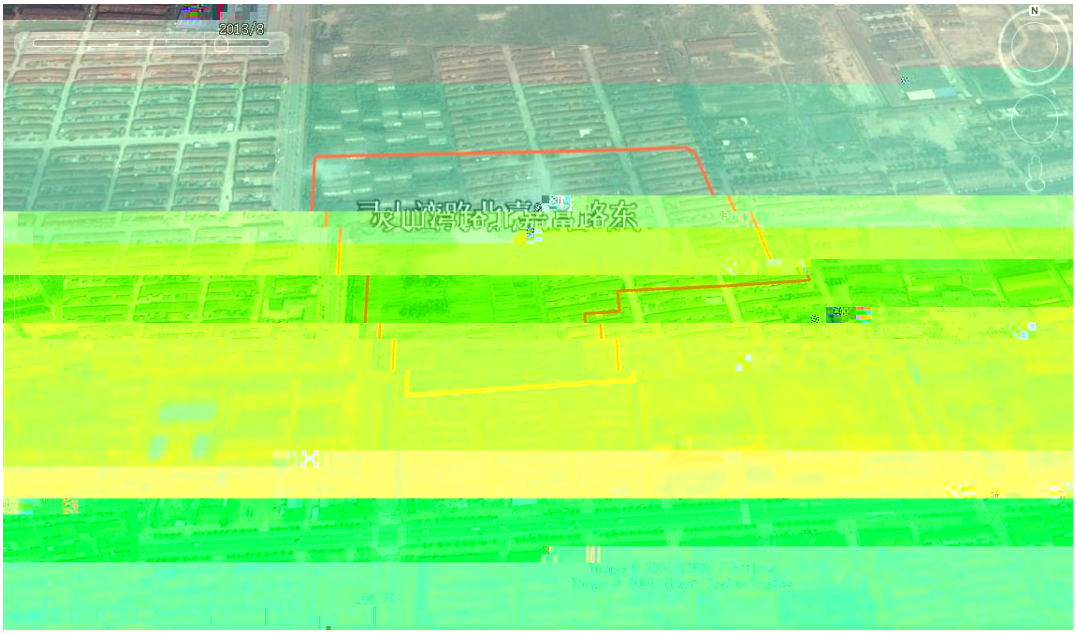
2013/3
灵山湾路北嘉昌路东
Image © 2021 CNES / Airbus

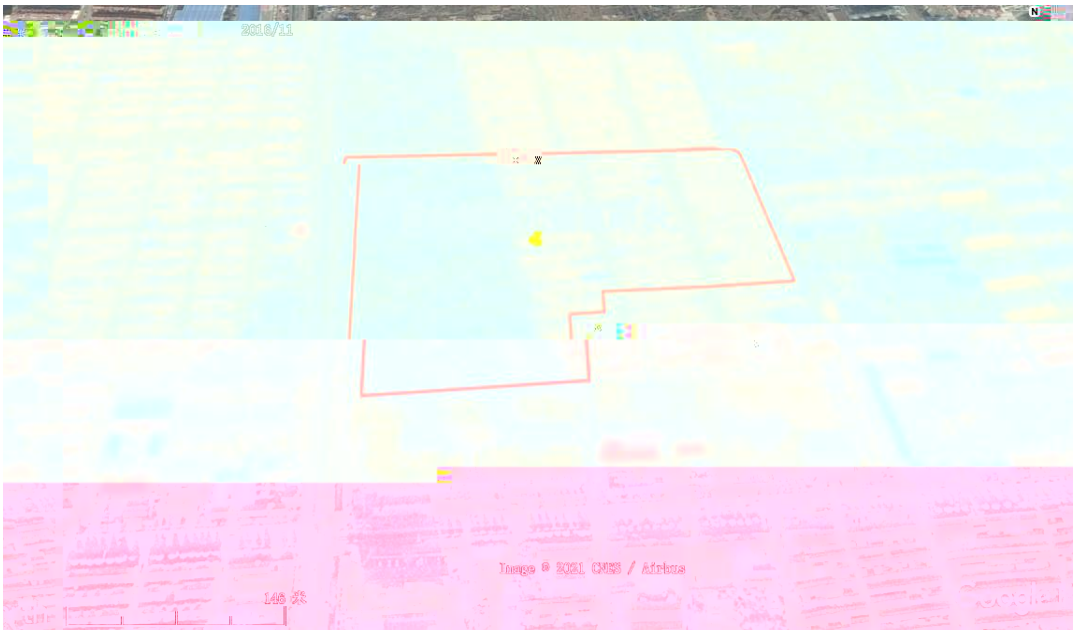
2016/11
Image © 2021 CNES / Airbus
146 米

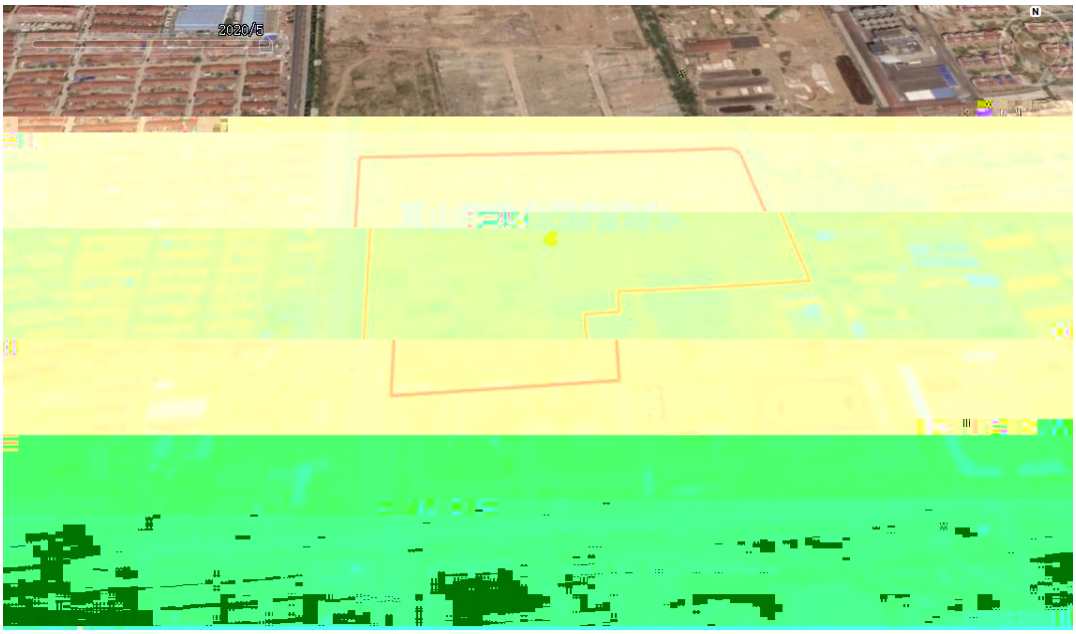

2.4.2

2.5

2.5.1

N
200274
02014

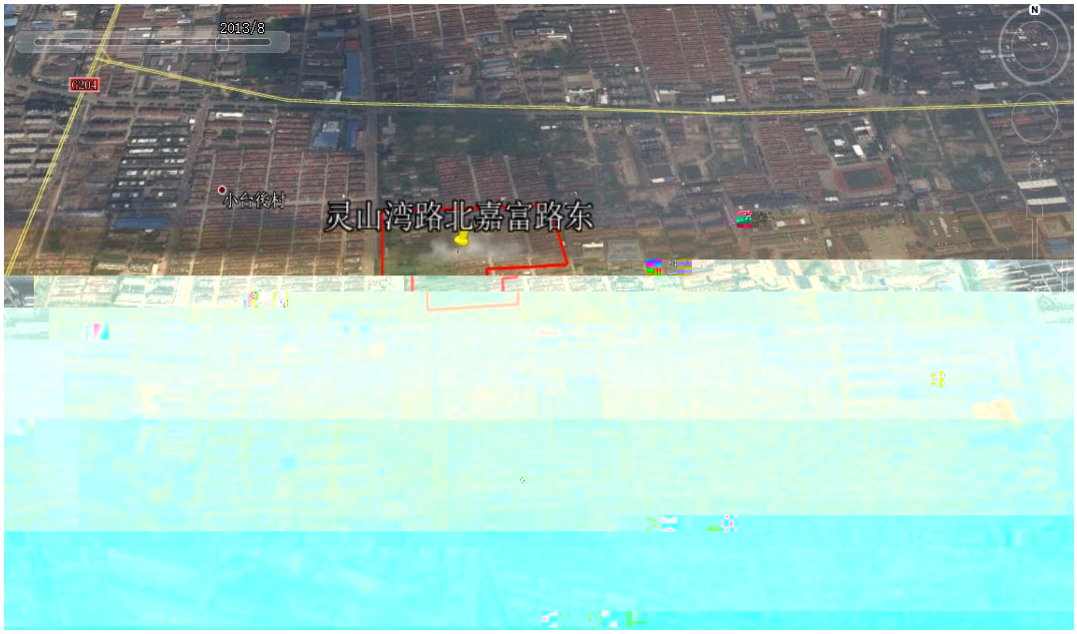
2013/8
G204
小全彩村
灵山湾路北嘉富路东

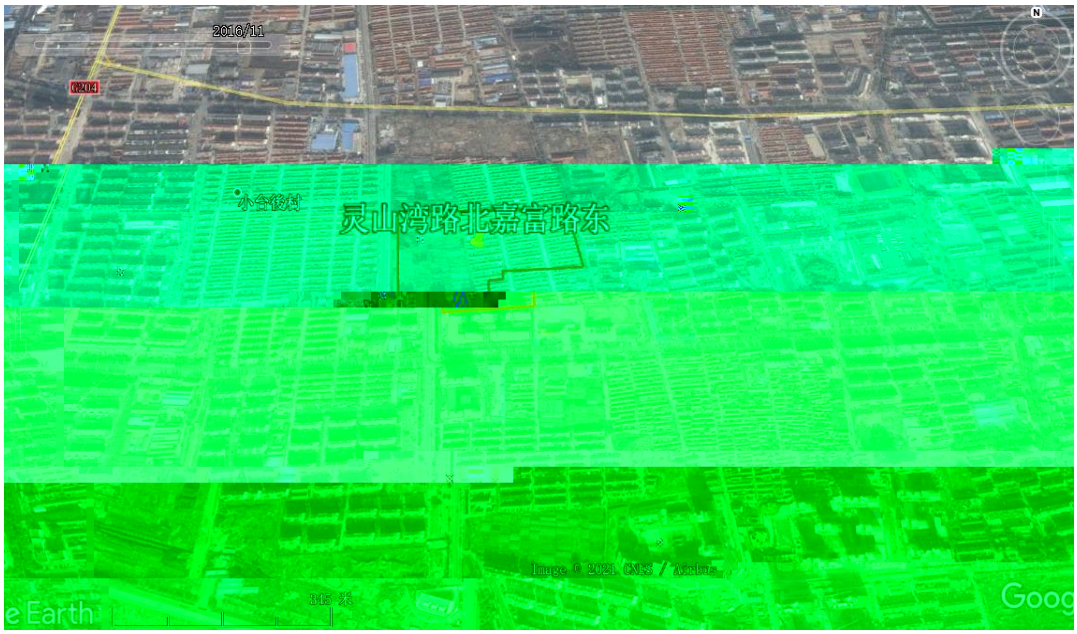
2016/11
G204
小全彩村
灵山湾路北嘉富路东
Image © 2021 CNES / Airbus
305 ft
e Earth
Goog

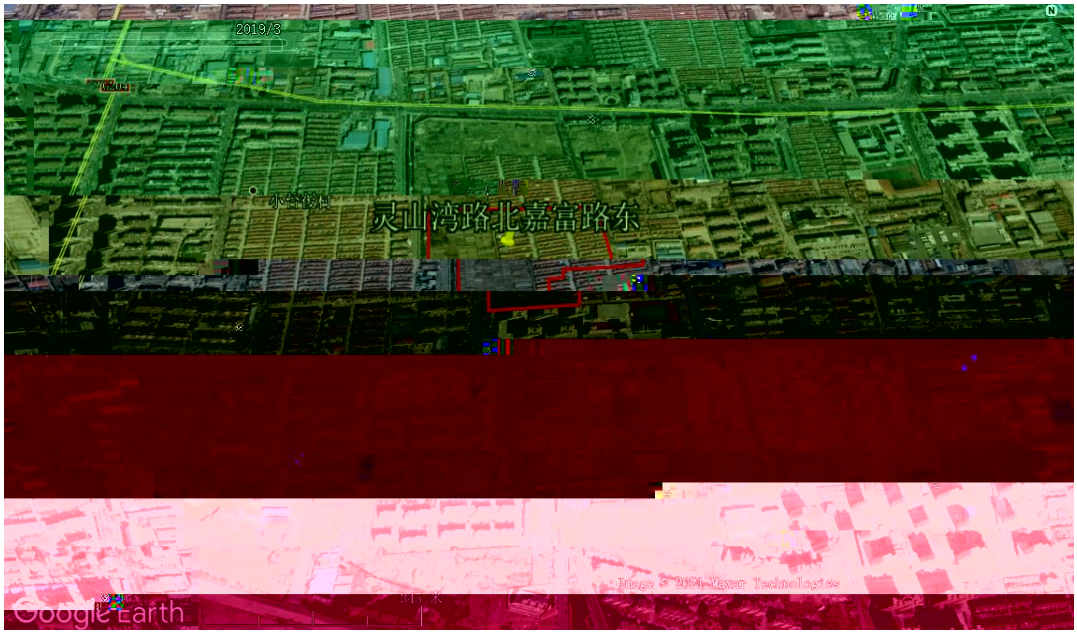
2019/3
灵山湾路北嘉富路东
Image © 2021 Maxar Technologies
Google Earth

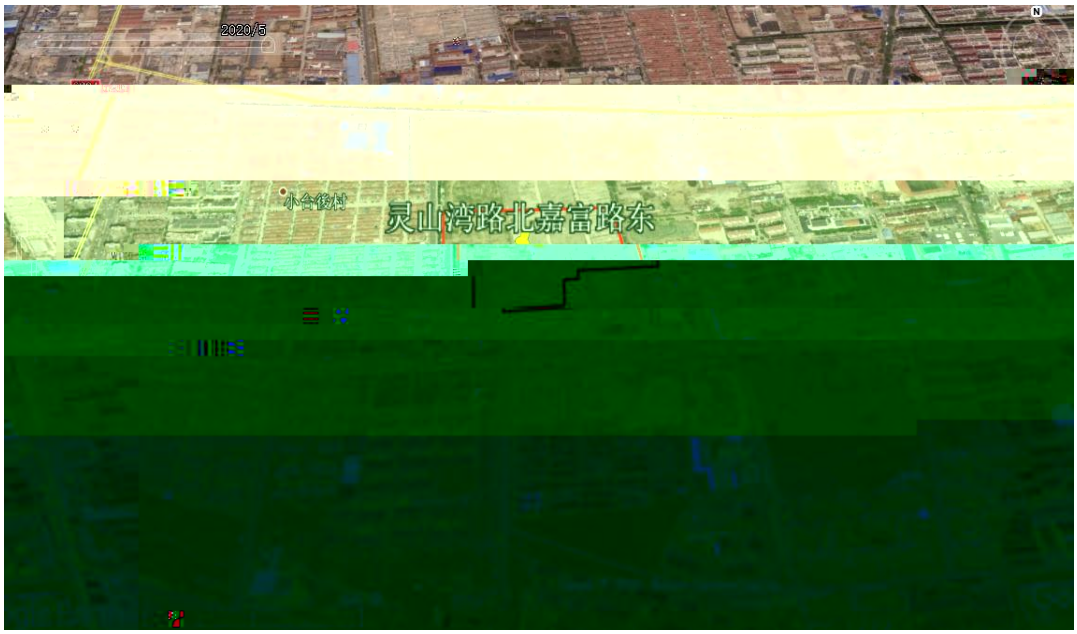
2020/5
灵山湾路北嘉富路东

2.5.2

2.6

3

3.1

3.1.1

3.1.2

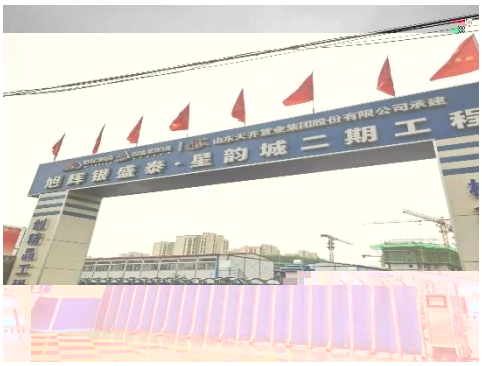
旭辉银盛泰·星韵城二期工程

停

RAINBOW

3.1.3

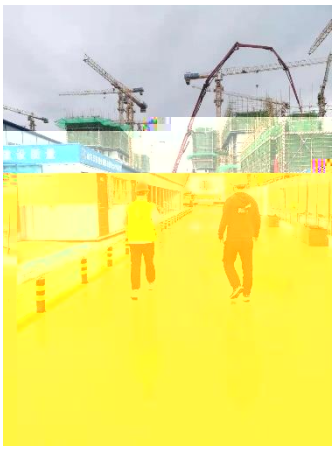

3.1.4

3.2

铁橄山路
胶南城关支行
铁山路中队
中国联通
嘉富路营业厅
珠海
灵山湾路北嘉富路东
王戈庄第三
居民委员会
吉利家园
青岛西海岸
新区汇文小学
灵山湾路
家祥美宾馆
嘉富佳苑

4

4.1

4.1.1

4.1.2

4.2

5

5.1

5.2

1

地块名称	旭博
访谈日期	2021
访谈人员	姓名： 单位： 联系电话： 受访对象类
受访人员	姓名： 单位： 职务或职 联系电话
访谈问题	、本地块 若选是， 起止时间 、本地块 2、本地块 3 若选是， 堆放 、本地块 4 若选 、本地块 5 □是 ☑否 若选 、本地块 6 若选 、本地块 7 放？ □ 本地块 不境污染 □是（ 、是否 8 是否 是否 、是否 9 是否 是否 0、本地 1、本地 2、本地 3、本地 4、本地

	15、本地块周边 1km 范围内是否有	儿园、 学校、 居 区、医院、自然保护	
	区、农田、集中式饮用水水源地、引	用水井、 地表水体 等敏感用地？	☑是 □否 □不确定
	若选是，敏感用地类型是什么？距离	~30m	
	若有农田，种植农作物种类是什么？	有多远？	
	16、本地块周边 1km 内是否有水井？		□是 ☑否 □不确定
	若选是，请描述水井位置		
	距离多远？		
	水井的用途？		
	是否发生过水体混浊、颜色或气味异		
	是否观察到水体中有油状物质？	常等现象？ □是	☑否 □不确定
	17、本区域地下水用途是什么？周边		□是 ☑否 □不确定
	18、本地块内是否曾开展过环境调查	地表水用途是什么？ 不确定用水	
	曾开展过地下水环境调查	监测工作？	□是 ☑否 □不确定
	展开过场地环境调查	监测工作？	□是 ☑否 □不确定
	□是（□正在开展	评估工作？	
	19、其它土壤或地下水污染相关问题	□已经完成） ☑否	□不确定
	无	？	

地块名称	地
访谈日期	2
访谈人员	姓 单 联
受访人员	受 姓 单 职 联
访谈问题	1、 若 起 2、 3、 若 4、 5、 6、 7、 故 环境 8、 9、 10、 11、 12、 13、 14、

地块	
访谈日	
访谈人	
受访人	
访谈问	